



COMUNE DI CORTINO

PROVINCIA DI TERAMO

COMMITTENTE : COMUNE DI CORTINO

MIGLIORAMENTO E RISTRUTTURAZIONE CAMPO SPORTIVO SITO IN FRAZ.NE PADULA PROGETTO ESECUTIVO

ELABORATI GRAFICI

OPERE GENERALI

- 01.** Stato di fatto - Inquadramento territoriale-Planimetria generale
- 02.** Stato di progetto: Planimetria campo di calcio a 7
Tavola interventi
- 03.** Stato di progetto - Dettagli costruttivi generali
- 04.** Stato di progetto - Dettagli costruttivi impianto elettrico
- 05.** Stato di progetto - Dettagli costruttivi strutture
- 06.** Sezione area terreno di risulta - Stato di fatto e di progetto

Il Responsabile Unico del Procedimento
Geom. Loris Taraschi

Il progettista
Ing. Francesca Furii

(Documento informatico firmato digitalmente ai sensi del D.Lgs. 82/2005 s.m.i e norme collegate, il quale sostituisce il documento cartaceo e la firma)

(Documento informatico firmato digitalmente ai sensi del D.Lgs. 82/2005 s.m.i e norme collegate, il quale sostituisce il documento cartaceo e la firma)

TAVOLA
01

OGGETTO:
INQUADRAMENTO TERRITORIALE
PLANIMETRIA GENERALE IMPIANTO SPORTIVO

Novembre 2018

Comune di Cortino - Area Tecnica
Tel. 086164112 - Fax 086164331

E-Mail: servizitecnici@comunedicortino.gov.it PEC: ufficio.tecnico@pec.comunedicortino.gov.it

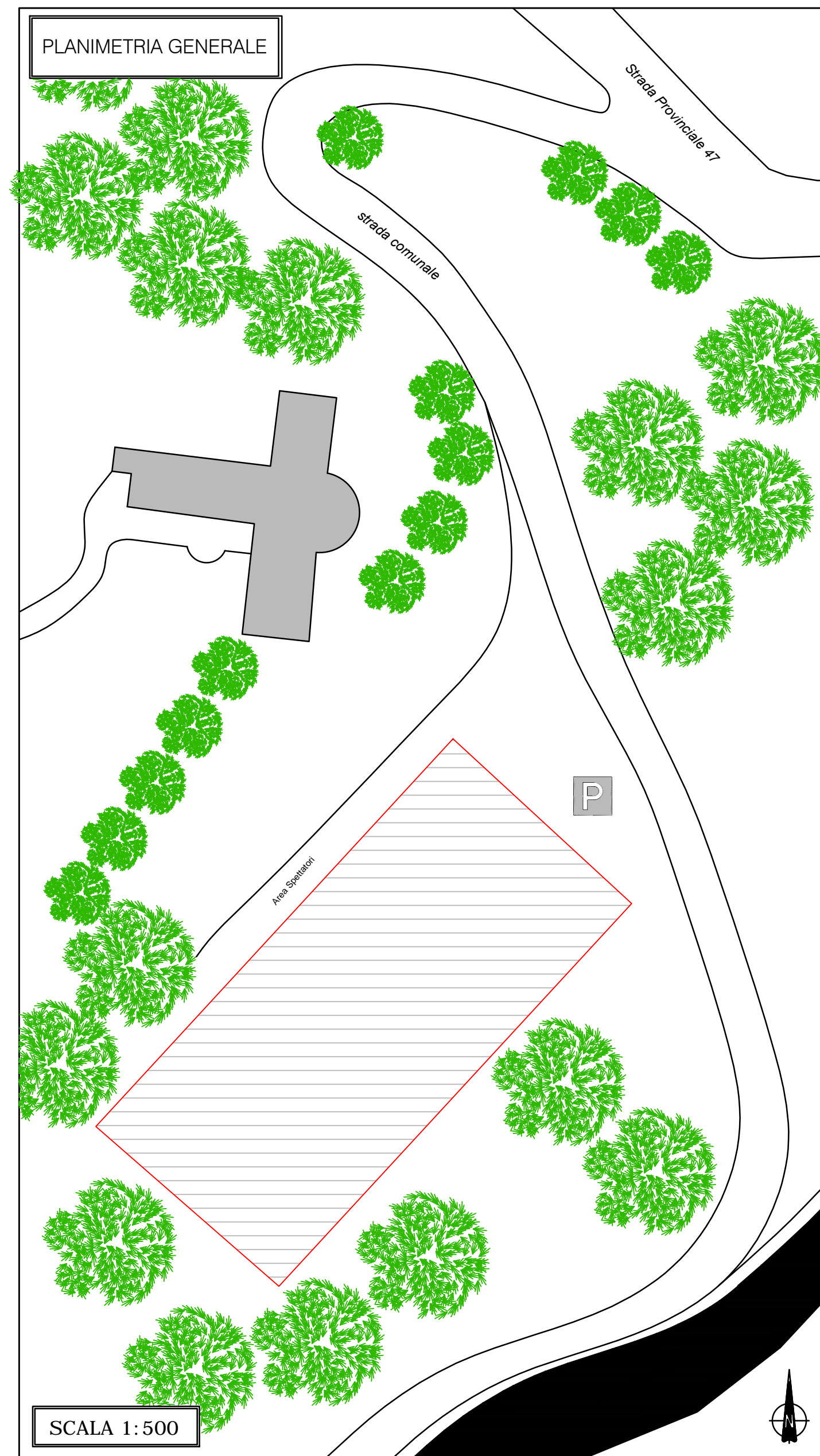

AEROFOTOGRAMMETRICO

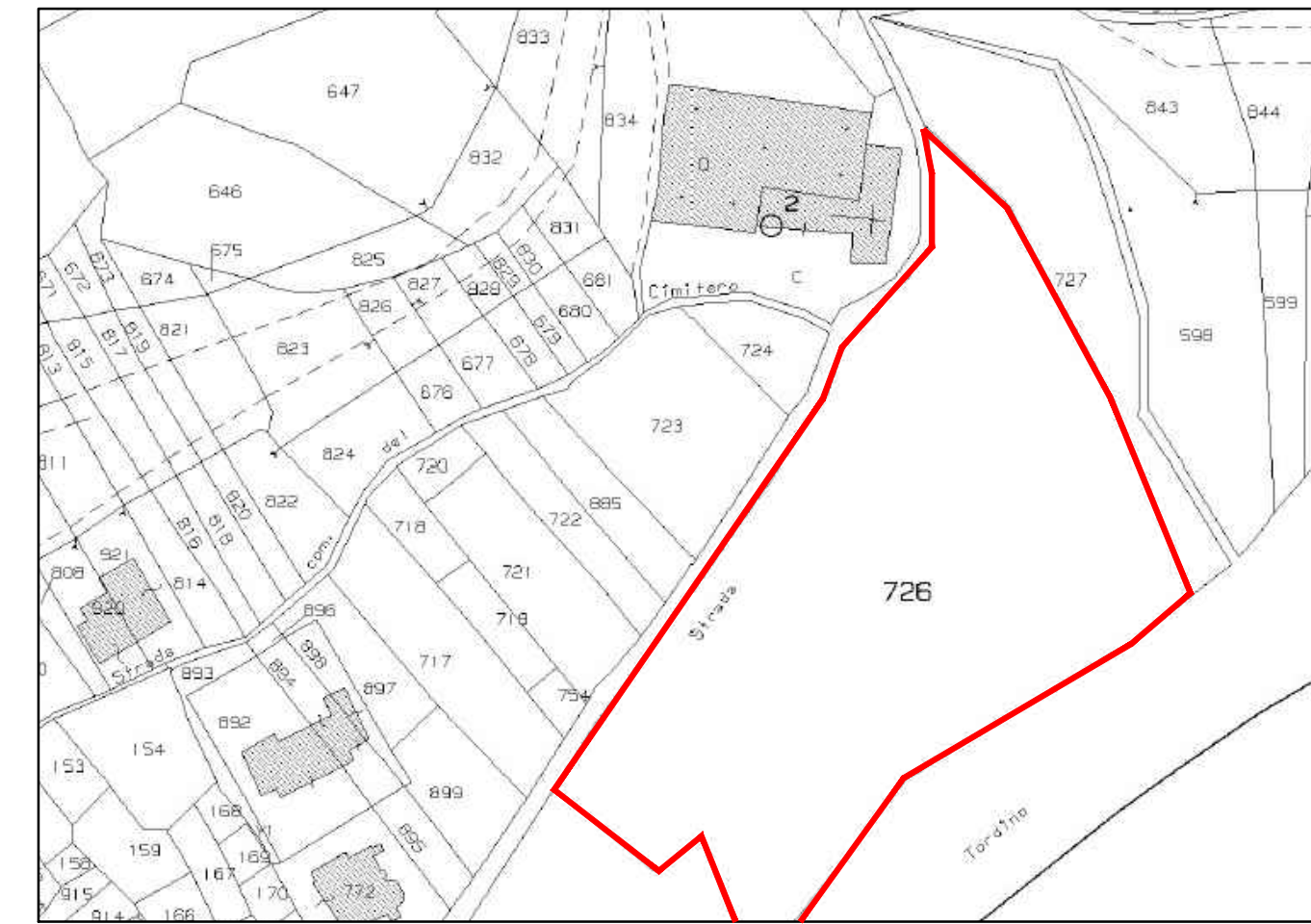

ESTRATTO DI MAPPA CATASTALE
FOGLIO 12 PARTICELLA 726



ESTRATTO P.A.I. - CARTA DELLA PERICOLOSITA'
ZONA BIANCA

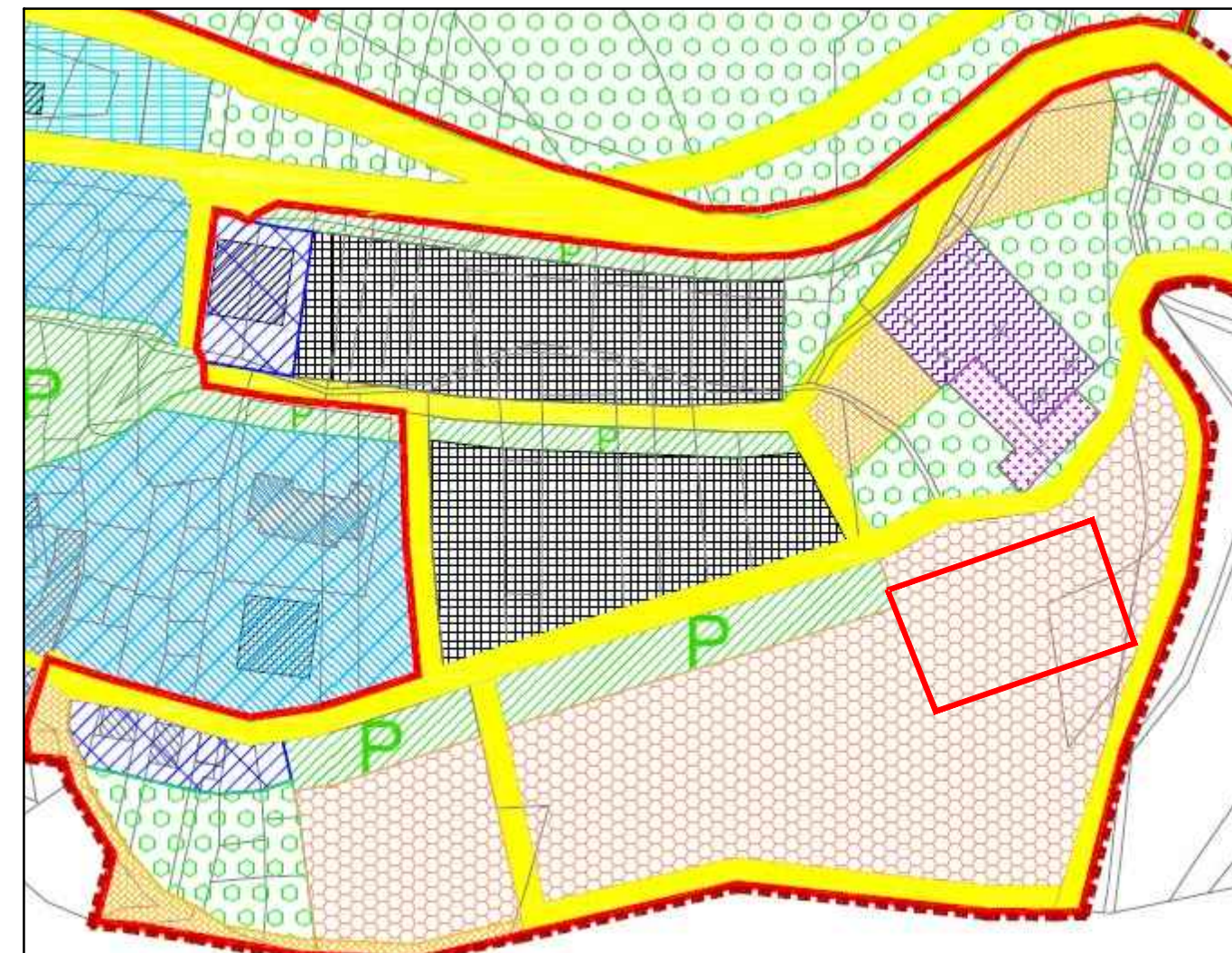

ESTRATTO P.R.E. COMUNE DI CORTINO
ZONA F1 - AREE PER ATTREZZATURE SPORTIVE

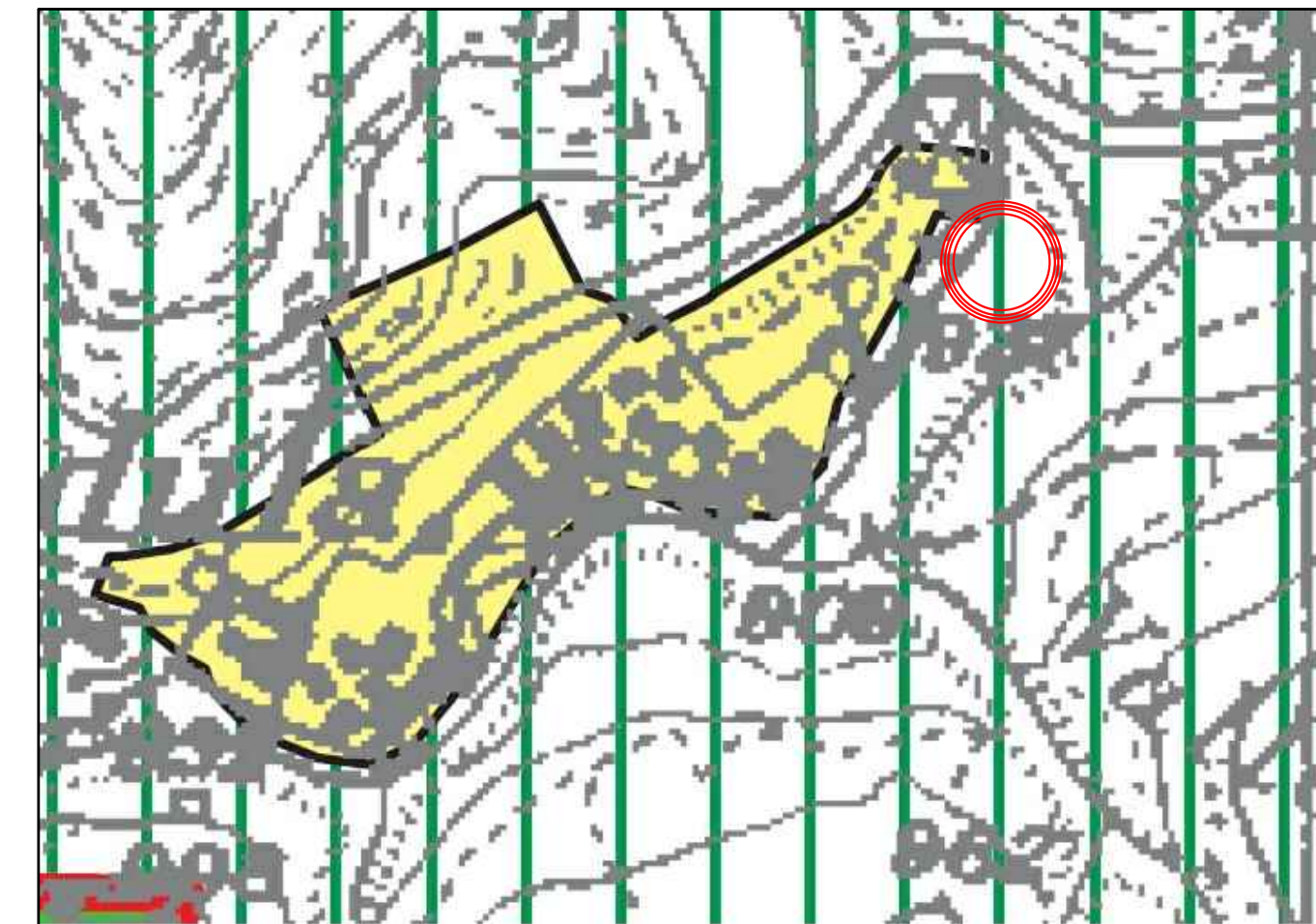

ESTRATTO P.T.P. PROVINCIA DI TERAMO
A.1.1 AREA ED OGGETTI DI INTERESSE BIO-ECOLOGICO

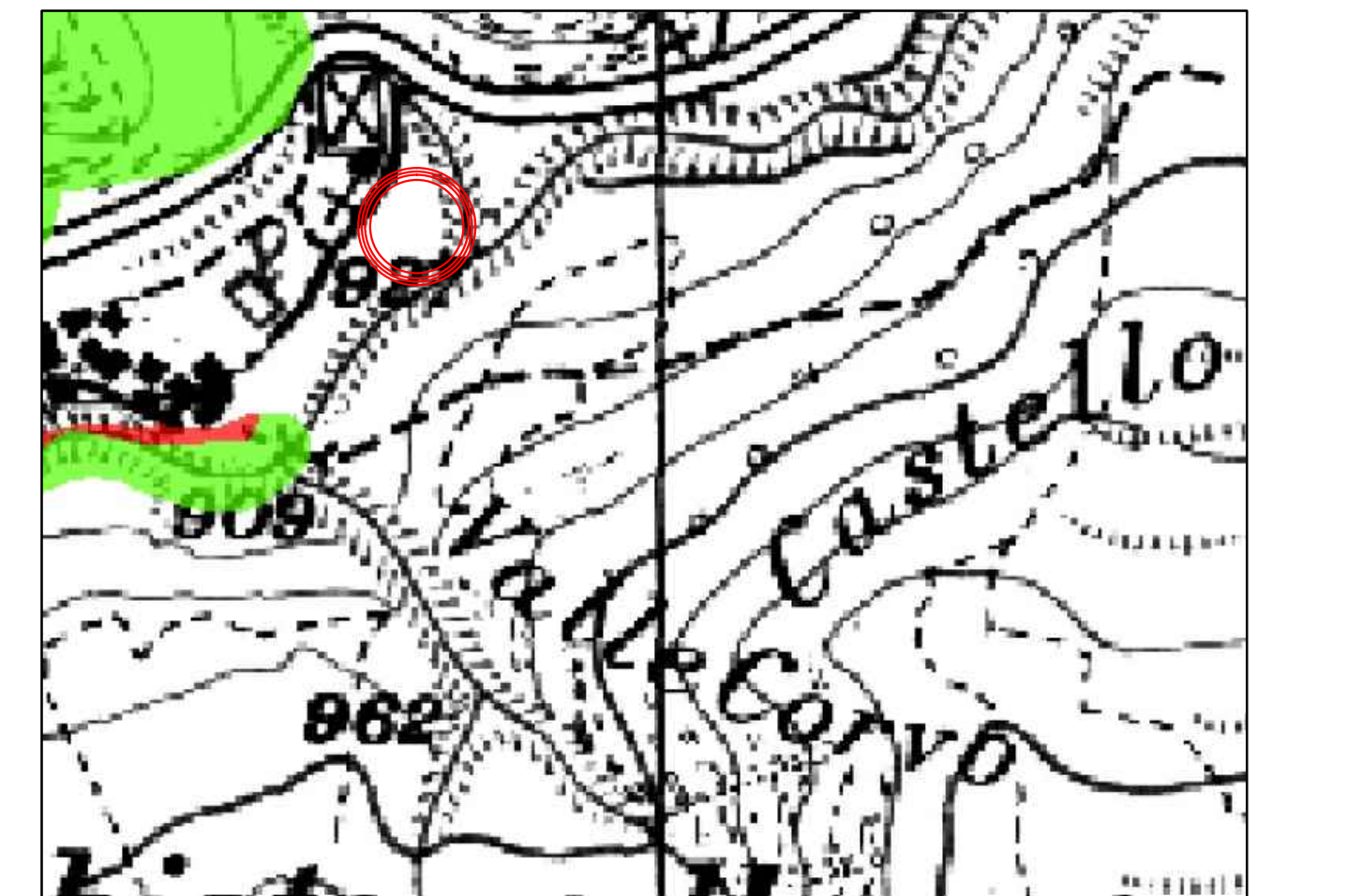

ESTRATTO P.A.I. - CARTA DEL RISCHIO
ZONA BIANCA